



REPOSICIÓN FRENTE DE ATRAQUE N° 1 PROYECTO DE CONSTRUCCIÓN ETAPA I

Asesoría durante la Construcción

👤	Cliente :	Marítimo Portuario
📍	Ubicación :	Iquique
📅	Año :	2016
💰	Inversión :	USD 26 MM

Apuerto fue contratado como asesor técnico de la Gerencia Externa del proyecto de reconstrucción de la Etapa I del Frente de Atraque N°1.

La asesoría tuvo por objeto velar por el cumplimiento de los objetivos del proyecto, entregar soluciones oportunas a las desviaciones constructivas, resolver y adaptar ágilmente la ingeniería ante la aparición de condiciones de terreno diferentes a las empleadas en el diseño de ingeniería, y evaluar soluciones técnicas propuestas por la constructora. Todo lo anterior sobre la primicia de resguardar los interés de EPI y el Proyecto.

El trabajo de asesoría fue llevado a cabo mediante un equipo de profesionales en permanente contacto con la Inspección Técnica de Obra y reuniones periódicas en terreno.



Etapa I – Proyecto de Construcción

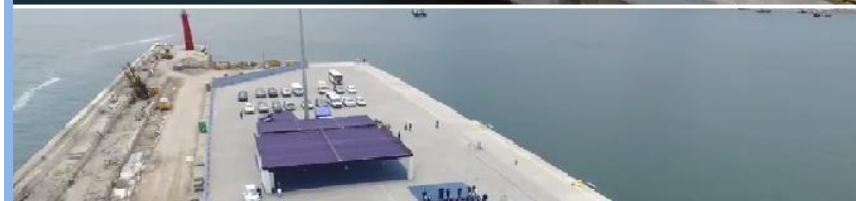
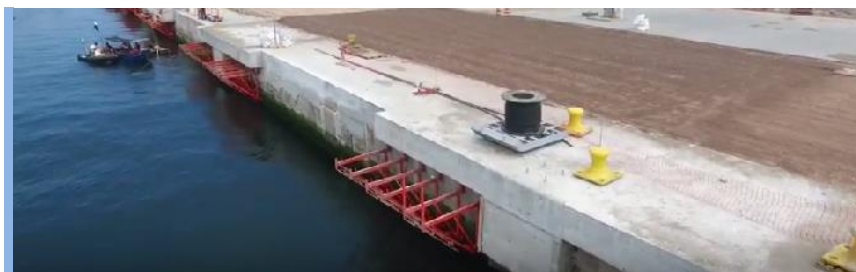

Etapa - Proyecto de Construcción

